LABEL CANTINES DURABLES

VOTRE TRANSITION VERS UNE OFFRE ALIMENTAIRE PLUS DURABLE

Wallonie

MANGER DEMAIN
L'alimentation durable en Wallonie

VOTRE ORGANISATION PROPOSE UNE RESTAURATION COLLECTIVE EN WALLONIE ?

VOUS ÊTES ENGAGÉ(E) DANS UNE OFFRE ALIMENTAIRE DURABLE ?

Découvrez **le label Cantines durables** conçu par la Wallonie spécialement pour vous, afin de :

- Mobiliser et motiver votre équipe autour d'un projet porteur de sens ;
- Communiquer à vos usagers votre engagement en faveur d'une alimentation durable ;
- Valoriser vos efforts par une visibilité accrue et une reconnaissance publique.

LABEL CANTINES DURABLES

La labellisation vous permet d'afficher le logo du label et de bénéficier de sa promotion par la Wallonie : saisissez l'opportunité d'être inclus dans **une campagne médiatique** d'envergure auprès du grand public !

En outre, les **10 premières cantines labellisées** se verront chacune offrir la réalisation d'une **capsule vidéo promotionnelle.**

UN LABEL POUR LES CANTINES…

- Le label s'adresse à tous les milieux de vie offrant une **restauration collective** en Wallonie, tant publics que privés : crèches, écoles, universités, centres de loisirs, hôpitaux, établissements de soins, maisons de repos, entreprises, administrations, etc.
- Toute cantine proposant un service de **repas chauds** plusieurs fois par semaine peut y adhérer.
- Le label est décerné **par site**, à savoir l'établissement où se situe la salle de repas collective.

AVEC UN ACCOMPAGNEMENT GRATUIT ET SUR MESURE…

- Votre participation au programme de labellisation est **totalement gratuite**.
- Pour se préparer à rencontrer les critères du label et monter son dossier de candidature, votre cantine peut bénéficier d'un **accompagnement individualisé** et participer à des **formations collectives**.

CRÉDIBLE ET ADAPTÉ…

- Le label Cantines durables comprend **trois niveaux successifs** (symbolisés par 1, 2 ou 3 radis) auxquels correspondent un nombre croissant de critères à respecter.
- Vous pouvez entrer dans le programme de labellisation directement au niveau qui vous convient.
- La vérification du respect des critères est réalisée par un organisme indépendant.
- Le label a une durée de validité de 3 ans. Il peut être renouvelé avec ou sans changement de niveau.

3 NIVEAUX DE LABELLISATION

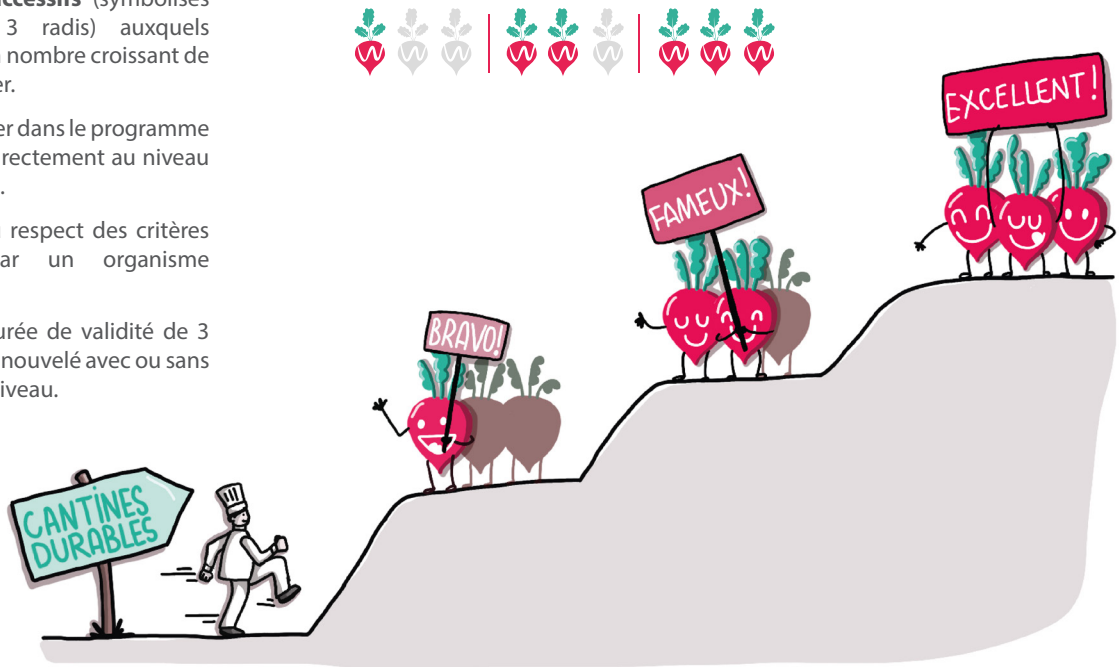

UNE CANTINE **DURABLE**…
ET POURQUOI PAS LA VÔTRE ?

Afin de promouvoir une vision transversale de l'**alimentation**, les critères du label couvrent différentes dimensions sous-jacentes à un système **alimentaire durable**.

Garantir la **disponibilité** et l'**accès de tous** à une alimentation relevant d'un système alimentaire durable.

Contribuer à la bonne **santé** et au **bien-être** des citoyens.

Générer de la **prospérité socio-économique**.

Préserver l'**environnement.**

Offrir un niveau de **connaissances** et de **compétences** élevé en matière de système aimentaire durable.

Mettre en œuvre des mécanismes de **gouvernance** responsables et efficaces.

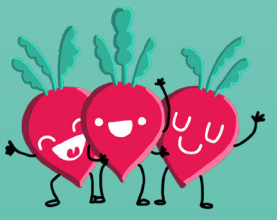

Wallonie

MANGER DEMAIN
L'alimentation durable en Wallonie

VOUS SOUHAITEZ **EN SAVOIR PLUS** SUR LE LABEL,

SES CRITÈRES ET LA MARCHE À SUIVRE POUR L'OBTENIR ?

LABELCANTINES.WALLONIE.BE

Lancement du site le 7 février 2020

Service Public de Wallonie
Direction du Développement durable
label.cantines@spw.wallonie.be

Le lancement de ce label est une action d'un plan global en faveur d'une alimentation durable dans les cantines wallonnes, mis en œuvre dans le cadre de la Stratégie Manger Demain.

Rejoignez-nous sur
www.mangerdemain.be

Editrice responsable : Sylvie Marique, Secrétaire générale du SPW - Février 2020

Wallonie

MANGER DEMAIN
L'alimentation durable en Wallonie